



全ての利用者のため  
訪問看護を通して  
心から寄り添う支援を

訪問看護を受けるために  
まずはご相談ください

医師による診察



医師より訪問看護指示書の発行



訪問看護契約



利用開始

24時間365日対応



まずは、下記までご連絡ください



**Yくまーず  
訪問看護ステーション**

〒464-0843  
名古屋市千種区丸山町1-47-601

TEL:052-880-4510  
FAX:090-7854-8484  
E-mail ykumakango@gmail.com

まずは、Yくまーず訪問看護ステーションの  
公式LINEからお問い合わせください



精神・発達  
子ども・家族支援に特化した  
訪問看護のご案内



**Yくまーず**  
訪問看護ステーション



みんなの笑顔のため  
未来のため  
訪問看護でより  
充実した生活を。



# 当ステーションの訪問看護の特徴

## 三位一体のステーション

療育

医療

訪問

- 24時間医療との連携(＼くまーず提携医療機関)
- 子育てにおける医療または、心理的アドバイスとサポート

作業療法的な関わり	言語療法的な関わり	学習プログラム
コミュニケーション訓練	ビジョントレーニング	コグニティブトレーニング
SST	サイコドラマ	その他 ・くすりの飲み忘れ防ぐ ・身の回りの調整 ・困りごとの解決

- 様々なトレーニング
- セラピー
- 相談サポート

全ての利用者様に  
対応しています

訪問スタッフは、  
様々な研修や  
トレーニングを  
受けています

## サービスの流れ

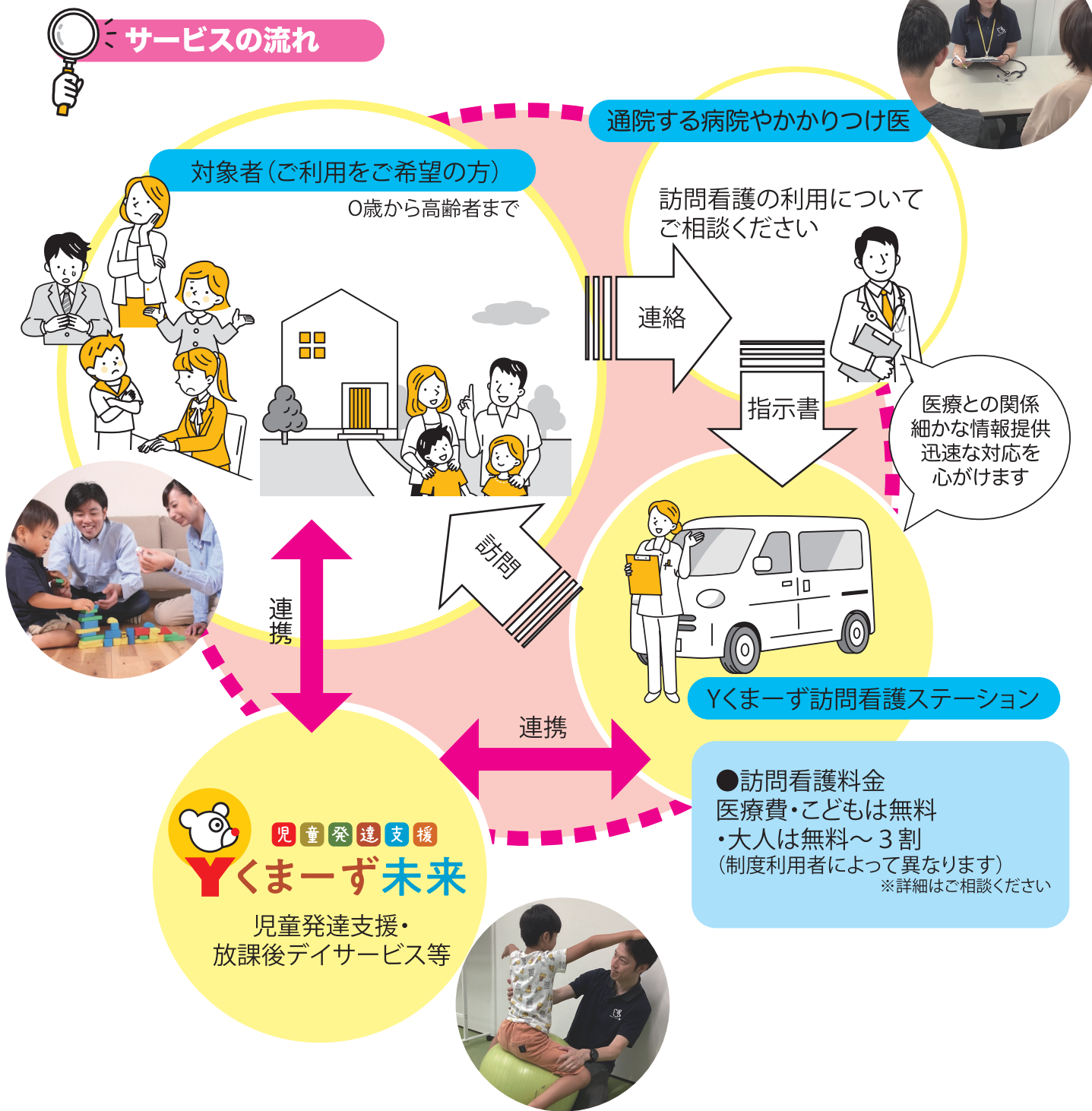

児童発達支援・  
放課後デイサービス等

●訪問看護料金  
医療費・こどもは無料  
・大人は無料～3割  
(制度利用者によって異なります)  
※詳細はご相談ください